



# PRO SILVA ITALIA

## newsletter

N° 1/2026

marzo 2026

IN PRIMO PIANO

### PRO SILVA ITALIA

per una selvicoltura  
prossima alla natura

*PRO SILVA è una associazione culturale senza fini di lucro, composta prevalentemente da tecnici forestali, ma anche da qualsiasi altra persona interessata ai boschi e alla loro gestione.*

*L'obiettivo di Pro Silva è lo sviluppo di una selvicoltura che, nel rispetto degli equilibri naturali, sia capace di soddisfare le esigenze ecologiche, economiche e sociali richieste dalla società.*

**Sede legale:**  
Via Cernidor 42 - 38123 Trento

**Sede operativa:**  
Via dei Filosofi 41/A - 06126 Perugia

**Telefono:**  
075 5733240

**Posta elettronica:**  
[prosilvaitalia@gmail.com](mailto:prosilvaitalia@gmail.com)

**PEC:**  
[prosilva@pec.it](mailto:prosilva@pec.it)

**Sito web:**  
<https://www.prosilva.it>

## PROGRAMMA ATTIVITÀ 2026



Pubblichiamo di seguito il programma di massima delle attività previste per il 2026. Un quadro più dettagliato sarà pubblicato nelle prossime newsletter, così come eventuali cambiamenti e i programmi particolareggiati di ciascun incontro.

Sezione	Data	Luogo
SARDEGNA	18/04/2026	Villaputzu (CA)
NORD-OVEST	08/05/2026	Val Chiusella (TO)
NORD-OVEST	12/06/2026	Val Sessera (BI)
NORD-EST	da definire	Concordia Sagittaria (VE)
CENTRO	da definire	Umbria
NORD-OVEST	09/10/2026	Alta Val Susa (TO)
NORD-EST	settembre 2026	Altipiano del Vezzena (TN)
CENTRO e SUD	settembre / ottobre 2026	Parco Nazionale d'Abruzzo... (AQ)
SARDEGNA	settembre- ottobre 2026	Monte Pisanu (SS)
NAZIONALE	10-14 Ottobre 2026	CROAZIA - BOSNIA

### ALTRI ARGOMENTI IN EVIDENZA

#### PROGRAMMA INCONTRI 2026

Un quadro generale delle  
attività previste nel 2026

pagina 2

#### PROGRAMMA INCONTRO SEZIONE SARDEGNA

Villaputzu (CA)  
Sabato 18 aprile 2026

pagina 4

#### AGGIORNAMENTI SULLE ATTIVITÀ DI PRO SILVA ITALIA

Gallerie fotografiche nel  
sito web

pagina 6

### ALTRE NOTIZIE

3 Incontro nazionale in CROAZIA e  
BOSNIA ERZEGOVINA

7 Segnalazioni

8 Iscrizioni 2026

9 Convenzioni

Tipologia incontro	Sezione	Data	Luogo	Oggetto	Referente
sezionale	SARDEGNA	18/04/2026	Villaputzu (CA)	Pinete mediterranee rilievi dendrometrici con elaborazione dei dati e confronto tra pre e post martellata, con studenti AUSF	<i>G. Asoni</i>
sezionale	NORD-OVEST	08/05/2026	Val Chiusella (TO)	Castagneti invecchiati e rimboschimenti di conifere fuori stazione	<i>C. Accastello</i>
sezionale	NORD-OVEST	12/06/2026	Val Sessera (BI)	Foresta regionale Val Sessera: selvicoltura delle faggete e abetina vetusta	<i>C. Accastello</i>
sezionale	NORD-EST	da definire	Concordia Sagittaria (VE)	Gestione bosco comunale in area di ripopolamento faunistico. Transizione tra terra ferma e acque salmastre.	<i>L. Pressi</i>
sezionale	CENTRO	da definire	Umbria	Cedui matricinati a gruppi con progetti Summacop e TransForm arrivati alla scadenza del turno	<i>L. La Sorda</i>
sezionale	NORD-EST	settembre 2026	Altipiano del Vezena (TN)	Interventi post-bostrico e post-vaia: interventi culturali con sperimentazione di diversi approcci per il recupero dei boschi.	<i>L. Pressi</i>
intersezionale	CENTRO SUD	settembre / ottobre 2026	Parco Nazionale d'Abruzzo, Lazio e Molise (AQ)	Gestione forestale delle aree naturali protette (fustaie di faggio), selvicoltura antincendio (pino nero di villetta barrea), foreste vetuste.	<i>L. La Sorda</i>
sezionale	SARDEGNA	settembre/ottobre 2026	Monte Pisanu (SS)	Gestione di rimboschimenti di cedro.	<i>G. Asoni</i>
sezionale	NORD-OVEST	09/10/2026	Alta Val Susa (TO)	Valutazione delle pinete montane in deperimento e indirizzi gestionali: i risultati del progetto Sylvafores	<i>C. Accastello</i>
NAZIONALE	NAZIONALE	10-14 ottobre 2026	CROAZIA - BOSNIA	Old growth forests	<i>R. Berretti, R. Motta</i>
INTERNAZIONALE	UNGHERIA	9-11 settembre 2026	Visegrád	Visita alle aree sperimentali di Pilis, con il confronto tra trattamenti coetaneiformi e trattamenti a copertura continua. Visita a fustaie irregolari di cerro. Visita ad aree gestite a copertura continua in contesti urbani.	<i>Pro Silva Italia</i>

Le persone interessate a partecipare all'**escursione internazionale** possono inviare una e-mail di interesse a [prosilvaitalia@gmail.com](mailto:prosilvaitalia@gmail.com)

#### Altre attività programmate:

- Partecipazione all'assemblea nazionale di AUSF Italia in Toscana (30 settembre – 1° ottobre 2026)

## PRIME INFORMAZIONI RELATIVE ALL'INCONTRO NAZIONALE

In occasione del trentesimo anno di attività dell'Associazione, il Consiglio Direttivo sta organizzando un incontro in alcune foreste situate in Croazia e in Bosnia-Erzegovina e di particolare importanza a livello europeo.

Di seguito si illustra la **struttura generale del programma**, mentre il programma dettagliato verrà presentato in una prossima newsletter:

- 10/10/2026 - Jastrebarski Lugovi - Riserva naturale (CROAZIA) - visita querceti planiziali
- 11/10/2026 - Lom (BOSNIA ERZEGOVINA) - Escursione nella Core area della old-growth forest
- 12/10/2026 - Lom (BOSNIA ERZEGOVINA) - Aree a gestione attiva del comprensorio forestale di Lom
- 13/10/2026 - Perućica (BOSNIA ERZEGOVINA) - Visita alla Core area della old-growth forests di Perućica nel Parco nazionale di Sutjeska
- 14/10/2026 - Rientro in Italia

**PER UNA MIGLIORE DEFINIZIONE DEGLI ASPETTI LOGISTICI SI RICHIEDE ALLE PERSONE INTERESSATE DI COMPILARE IL MODULO PER LA MANIFESTAZIONE DI INTERESSE AL SEGUENTE INDIRIZZO:**

<https://forms.gle/hdJWNyKTHg9XcF6LA>

*La compilazione del modulo non costituisce una richiesta di iscrizione, che potrà essere formalizzata solo dopo la presentazione del programma definitivo, dei costi di partecipazione, delle modalità di selezione dei partecipanti nel caso di un numero superiore ai posti disponibili.*

**I LUOGHI DELL'INCONTRO:**

- [Jastrebarski Lugovi - Riserva naturale](#)
- [Lom Forest \(Albergo Veliko vrelo\)](#)
- [Perucica - old-growth forests](#)



## INCONTRO TECNICO SEZIONE SARDEGNA Sabato 18 aprile 2026

**Villaputzu (CA)**

### **GESTIONE DEGLI IMPIANTI DI PINI MEDITERRANEI**

#### TEMATICHE TRATTATE

- *Gestione degli impianti di pinete mediterranee*
- *Condizioni di criticità nei confronti di danni da vento e fitosanitari*
- *Stabilità dei popolamenti artificiali*
- *Gestione e prospettive future degli impianti di conifere*

#### PROGRAMMA

**Incontro Sabato 18 aprile 2026 - Vecchia SS 125 km 75+500**

<https://maps.app.goo.gl/1c2dnk2fykeStCaA8>

**Ore 8:30:** Ritrovo al Ristorante Al Miele (coordinate Gmaps: 39.479981 N, 9.604282)

- *Registrazione partecipanti*

**Ore 8:45:** Spostamento alle aree di interesse

- *Inquadramento del territorio e delle tematiche oggetto dell'incontro*

**Ore 9:30-11:00:** Visita alle aree con disturbi recenti da vento e fitosanitari

**Ore 11:00-13:00:** Rilievo e martellata

- *Presentazione della metodologia di rilievo e dell'obiettivo della martellata*
- *Divisione in gruppi di lavoro*
- *Rilievo con contestuale martellata*

**Ore 13:00:** spostamento e pranzo

**Ore 14:30-16:00:** Discussione risultati ottenuti

#### RITROVO E ASPETTI LOGISTICI

- *Numero massimo di partecipanti: **40 persone**.*
- *Partecipazione prioritaria e gratuita ai soci di Pro Silva Italia e AUSF. Per le altre persone verrà richiesto il pagamento di 5,00 euro per la copertura assicurativa (polizza RCT e polizza infortuni). Per associarsi vedere il sito [prosilva.it](http://prosilva.it)*

## CONTATTO E ISCRIZIONI

- *Marcello Airi* 3917244236 – [mairi.forestas@gmail.com](mailto:mairi.forestas@gmail.com)
- *Giovanni Asoni* 3487280069 – [giovanni.asoni@gmail.com](mailto:giovanni.asoni@gmail.com)

Link per iscrizioni: <https://forms.gle/mRdeKSgyxBPXkyzH9>

**ATTENZIONE:** L'invio del modulo di iscrizione indicato sopra è **OBBLIGATORIO** per poter partecipare all'evento.

**ISCRIZIONI ENTRO IL 16 aprile 2026**

- *Il programma potrà subire variazioni in relazione a esigenze organizzative e in particolare alle condizioni meteo.*

## MAPPA ITINERARIO

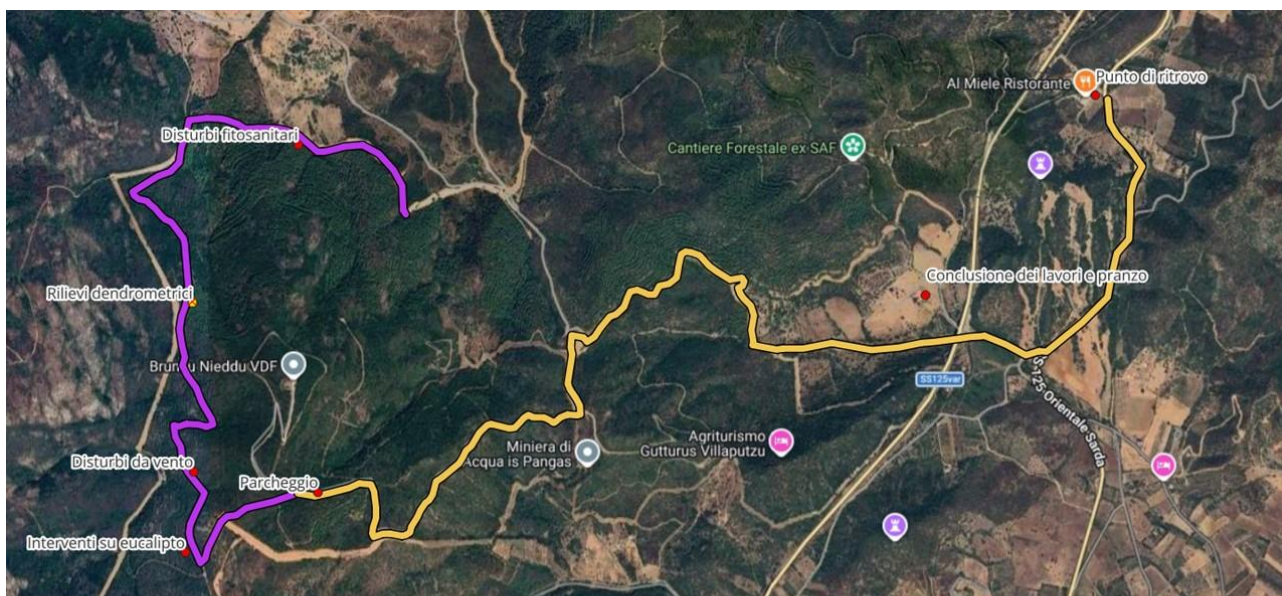

- Tragitto a piedi
- Tragitto in macchina

Ritrovo al Ristorante Al Miele (coordinate Gmaps: 39.479981 N, 9.604282)

# AGGIORNAMENTI SULLE ATTIVITÀ DI PRO SILVA ITALIA

## Gallerie fotografiche nel sito web di PRO SILVA ITALIA

All'interno del sito web [prosilva.it](http://prosilva.it) è stata inserita una sezione in cui verranno caricati i collegamenti agli album fotografici delle diverse attività svolte.

La pagina è accessibile direttamente dal menù principale (galleria foto) e saranno implementati nuovi album nei prossimi mesi.



Album	Data	Collegamento
Corso "A. Dotta" sulla selvicoltura mista a copertura continua - Francia	dicembre 2025	<a href="https://photos.app.goo.gl/FBckA7Shh3Be586R6">https://photos.app.goo.gl/FBckA7Shh3Be586R6</a>
Incontro intersezionale Parco della Vena del Gesso Romagnola	7/9 novembre 2025	<a href="https://photos.app.goo.gl/fvypTaYcDuBKC4nj9">https://photos.app.goo.gl/fvypTaYcDuBKC4nj9</a>
Pro Silva Annual meeting - Sardegna	7/9 maggio 2025	<a href="https://photos.app.goo.gl/WExpKcZnYJVHUIJ2S9">https://photos.app.goo.gl/WExpKcZnYJVHUIJ2S9</a>
Incontro Nazionale Pro Silva Italia - Piemonte	ottobre 2017	<a href="https://photos.app.goo.gl/76m8QW39TmGORmmR2">https://photos.app.goo.gl/76m8QW39TmGORmmR2</a>
Incontro Nazionale Pro Silva Italia - Puglia	settembre 2016	<a href="https://goo.gl/photos/eKpTp6aneoTinR347">https://goo.gl/photos/eKpTp6aneoTinR347</a>
Brice de Turkheim	-	<a href="https://photos.app.goo.gl/nya5wbxrUDCT5C5r9">https://photos.app.goo.gl/nya5wbxrUDCT5C5r9</a>

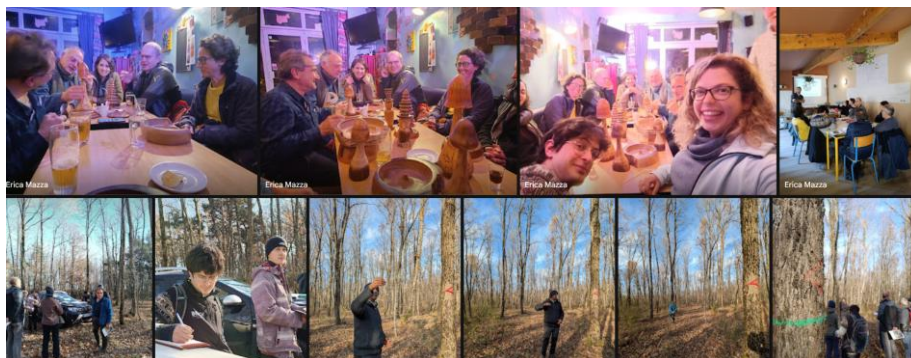

## SEGNALAZIONI

### *Dall'esperienza del meeting internazionale in Sardegna è stata pubblicata un'interessante riflessione sulla selvicoltura più vicina alla natura*

Gli incontri di Pro Silva Italia sono spesso fonte di confronti e spesso un'occasione molto piacevole e proficua per condividere idee, pensieri e tanti dubbi sulla gestione forestale.

L'incontro internazionale in Sardegna è stato particolarmente importante da questo punto vista, non solo nei tre giorni dell'evento ma anche nei mesi precedenti in cui tante persone hanno dato il loro contributo per l'organizzazione dell'evento.

Tra questi anche Filippo e Roberto, che proprio grazie a questi stimoli hanno prodotto un articolo molto interessante per sviluppare il dibattito sull'applicazione dei principi della selvicoltura più vicina alla natura in area mediterranea.

Ringraziando ancora una volta gli Autori, pubblichiamo di seguito i riferimenti dell'articolo e la traduzione in italiano del summary.

**Filippo Giadrossich, Roberto Scotti, 2025.** *Perspective: Evaluating closer-to-nature silviculture and the structural requirements of direct protection forests in Mediterranean forest ecosystems.* **Forest Ecology and Management, Volume 594, ISSN 0378-1127.** <https://doi.org/10.1016/j.foreco.2025.122954>.

---

#### Traduzione del summary (a cura di Pro Silva Italia)

VALUTAZIONE DELLA SELVICOLTURA PIÙ VICINA ALLA NATURA E DEI REQUISITI STRUTTURALI DELLE FORESTE DI PROTEZIONE DIRETTA NEGLI ECOSISTEMI FORESTALI MEDITERRANEI.

La selvicoltura "closer-to-nature" rappresenta un paradigma di gestione forestale ecologicamente adattativo che enfatizza la diversità strutturale, la copertura continua e la rigenerazione naturale, supportando obiettivi forestali multifunzionali come la conservazione della biodiversità, la resilienza climatica e la protezione dai pericoli diretti.

Mentre nelle foreste centro europee e alpine esistono linee guida che forniscono criteri prescrittivi per queste foreste, la loro applicazione negli ecosistemi mediterranei rimane problematica a causa dei diversi contesti geomorfologici, ecologici e socioeconomici.

Lo studio valuta la compatibilità tra la gestione forestale "closer-to-nature" e i requisiti strutturali delle foreste di protezione diretta nell'Italia meridionale. Attraverso un'analisi comparativa, identifica un sostanziale allineamento concettuale, in particolare per quanto riguarda l'eterogeneità forestale, la gestione adattativa e la selezione delle specie autoctone. Tuttavia, emergono significative divergenze operative, in particolare per quanto riguarda la frequenza degli interventi, l'integrazione del sistema di ceduo e le soglie strutturali specifiche per il pericolo. La ricerca sostiene un modello selvicolturale ibrido che adatti i principi della gestione forestale Closer-to-Nature alle condizioni mediterranee, enfatizzando la continuità della vegetazione, la resilienza funzionale e la sostenibilità socio-ecologica. I sistemi di ceduo, spesso esclusi dalla gestione forestale Closer-to-Nature, vengono riconsiderati per il loro potenziale ruolo nella stabilizzazione del suolo e nella continuità del paesaggio. Infine, lo studio richiede linee guida specifiche per regione che concilino la selvicoltura ecologica con la mitigazione dei rischi, enfatizzando la pianificazione partecipativa e obiettivi strutturali flessibili adattati ai paesaggi mediterranei.

---

## DISPONIBILI le MAGLIETTE di PRO SILVA ITALIA



### Magliette in cotone biologico

Taglie disponibili

- UOMO: XL - L - M
- DONNA: M - S
- BAMBINO: L

È possibile ordinare le magliette inviando una e-mail a

[prosilvaitalia@gmail.com](mailto:prosilvaitalia@gmail.com)

## QUOTA ASSOCIATIVA 2026

**È possibile rinnovare l'iscrizione a Pro Silva Italia per l'anno 2026:**

**Quote di iscrizione:**

- 180 euro per i soci enti;
- 40 euro per i soci ordinari;
- 15 euro per i soci studenti.



*I versamenti possono essere effettuati tramite bonifico sul conto bancario presso Banca Etica.*

IL CODICE IBAN DEL CONTO intestato a "PRO SILVA ITALIA" è

**IT53R0501803000000012272050**

**È importante inserire nella causale del bonifico la seguente dizione: nome e cognome del socio o nominativo dell'ente + "quota 2026".**

**Compila il modulo on-line per completare l'iscrizione:**

Per facilitare la registrazione dei soci e l'aggiornamento dei dati, dopo aver effettuato il bonifico è **necessario compilare il MODULO DI REGISTRAZIONE:**

<https://forms.gle/Yzqco5uHEioaEnd68>

<https://www.prosilva.it/modulo-iscrizione>

**MODULO DI ISCRIZIONE**

RICHIESTA DI ADESIONE ALL'ASSOCIAZIONE PRO SILVA ITALIA

Il nome e la foto associati al tuo Account Google verranno registrati quando caricherai i file e invierai questo modulo.

Non sei [prosilvaitalia@gmail.com](mailto:prosilvaitalia@gmail.com)? [Cambia account](#)

\*Campo obbligatorio



**segui su facebook e/o instagram**

Per essere aggiornato sulle attività di Pro Silva Italia:

- [www.facebook.com/prosilvaitalia](http://www.facebook.com/prosilvaitalia)
- [www.instagram.com/prosilvaitalia](http://www.instagram.com/prosilvaitalia)



**segui su YOUTUBE**

Guarda i video di “Pro Silva Italia” sul canale YouTube dell'Associazione:

<https://www.youtube.com/channel/UCs-TQLg31ZY6hklUSsjky8g>

## CONVENZIONI PRO SILVA ITALIA

Il Consiglio Direttivo ha stipulato delle convenzioni per ottenere sconti su prodotti di interesse forestale riservati ai soci.

Attualmente, gli sconti riservati ai soci sono relativi a:

- **Eco ALLECO** - 10 % sull'acquisto di libri editi da Compagnia delle Foreste (non cumulabile con altri sconti) - <https://www.ecoalleco.it/>;



- **A.M.P.E.R.E.** - Tracciatori forestali. La convenzione è stata aggiornata ed è valida per tutto il 2026. Per informazioni sui prezzi applicati ai soci Pro Silva inviare una e-mail a [prosilvaitalia@gmail.com](mailto:prosilvaitalia@gmail.com). Per informazioni sui prodotti consultare il sito <https://www.amperesystem.com/it/>.

